

Erdgeschoss

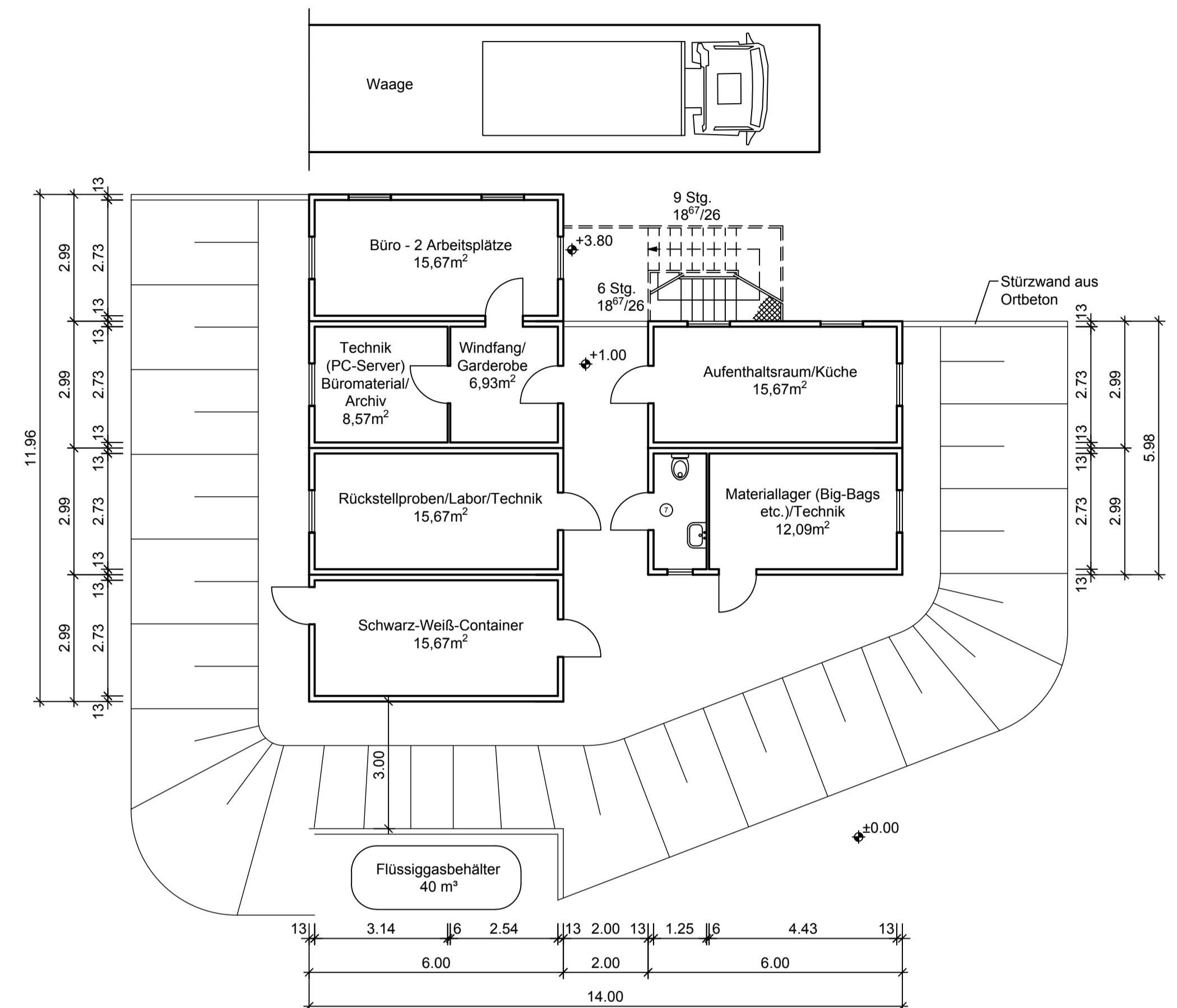

Ansicht Nord

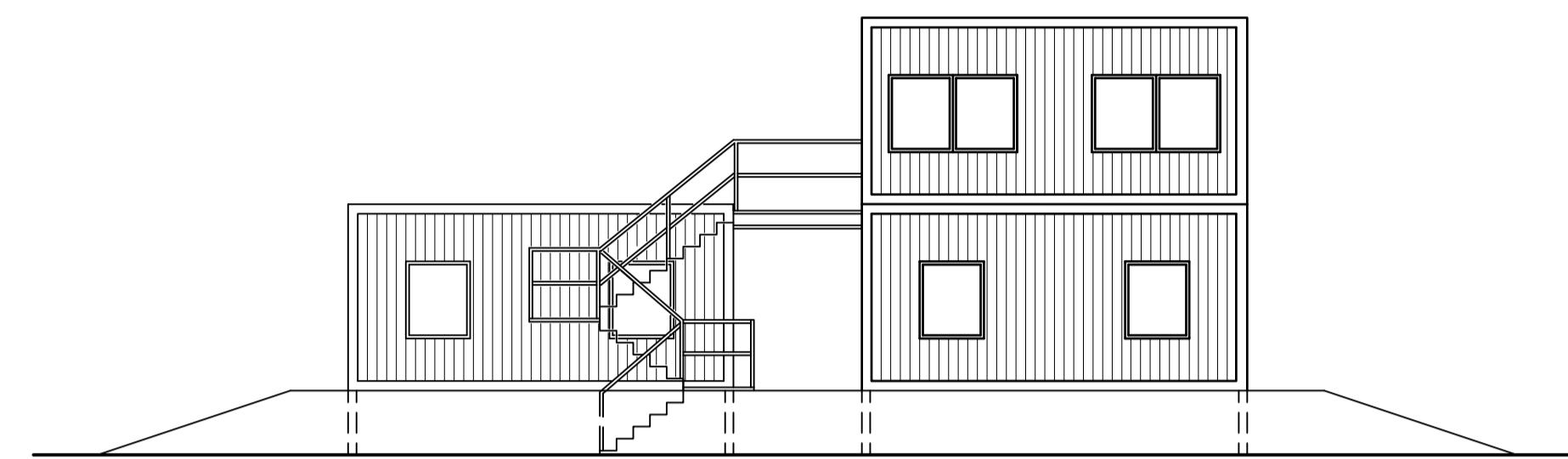

Ansicht Süd

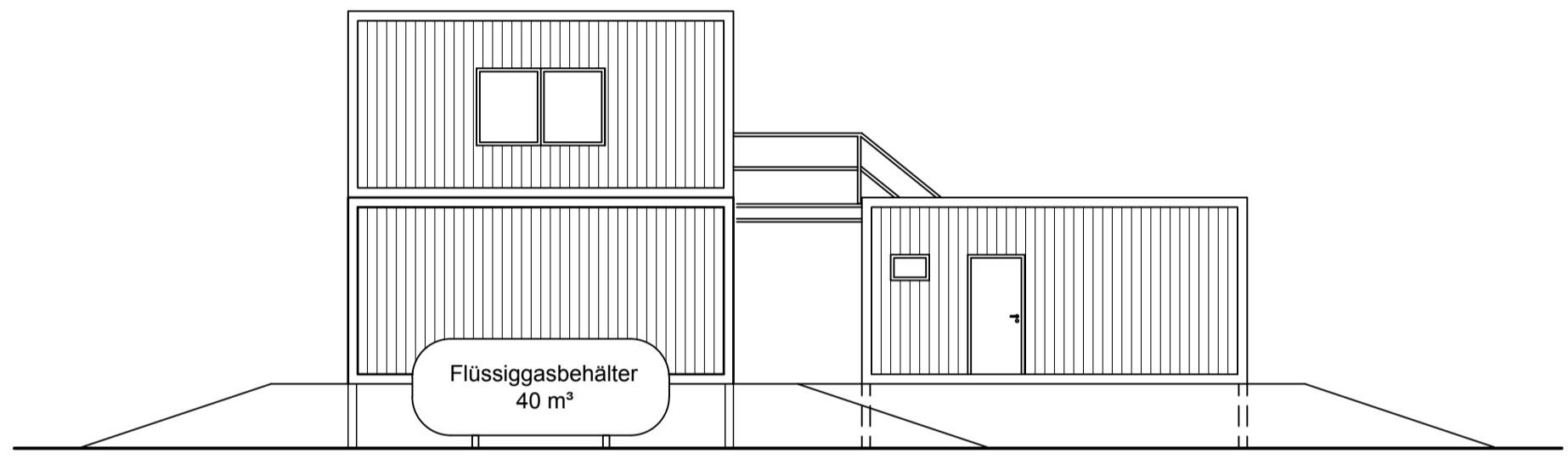

Ansicht West

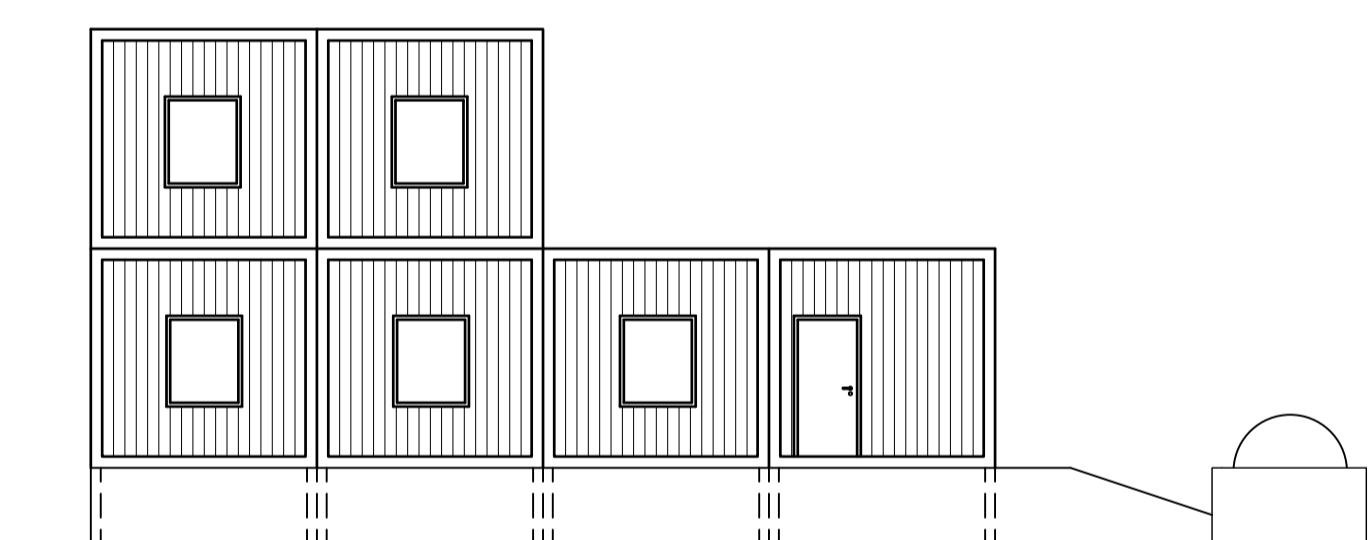

Ansicht Ost

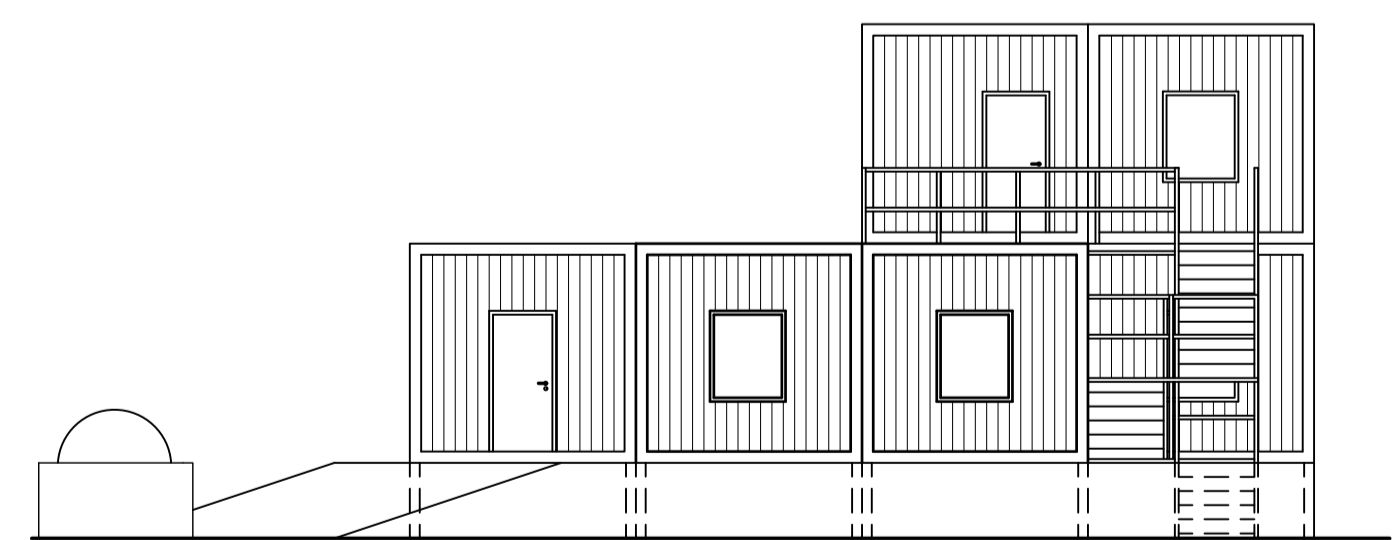

- Legende:**
- Außentüren Stahl
 - Innentüren kunststoffbeschichtet auf Holzkern
 - Fenster Kunststoff mit Isolierverglasung

Obergeschoss

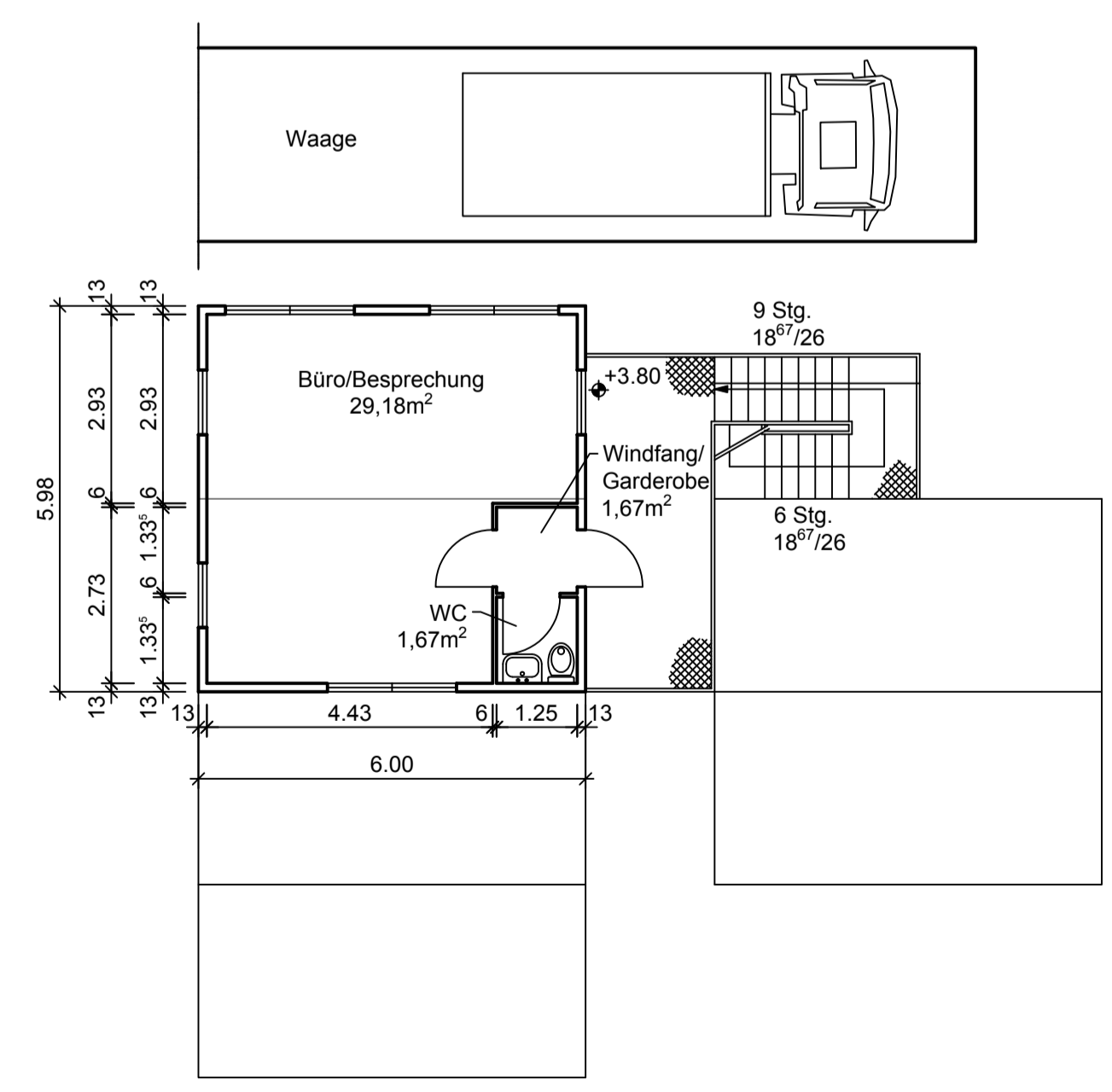

Index		Änderung		gez./bearb.	Datum
 Kriete Kaltrecycling GmbH Haaßeler Weg 30 Tel. 04284/92688-0 D-27404 Seedorf Fax. 04284/92688-8					
Projekt					
Errichtung Deponie Haaßel					
Darstellung					
Betriebsgebäude Systemzeichnung					
Leistungsphase					
Genehmigungsplanung					
Entwurfsverfasser			Bauherr		
Achim, 12.04.2013			Seedorf, 12.04.2013		
Ort, Datum		Unterschrift		Unterschrift	
		Maßstab		Datum	
		1:100		Name	
		Datei: siehe linken Planrand		Originalgröße: 594x841	
Dr. Born - Dr. Ermel GmbH Finsterweg 7 - 26832 Achim Tel. (04202) 758-0 - Fax (04202) 758-500 info@born-ermel.de - www.born-ermel.de					
Zeichnungs-Nr.				2448001-04-010	

N:\Projekt\2448001\04\2448001-04-010_Betriebsgebäude_Constr.dwg