

**Legende:**

- Abfallablagerungsfläche
- Gemeindegrenze

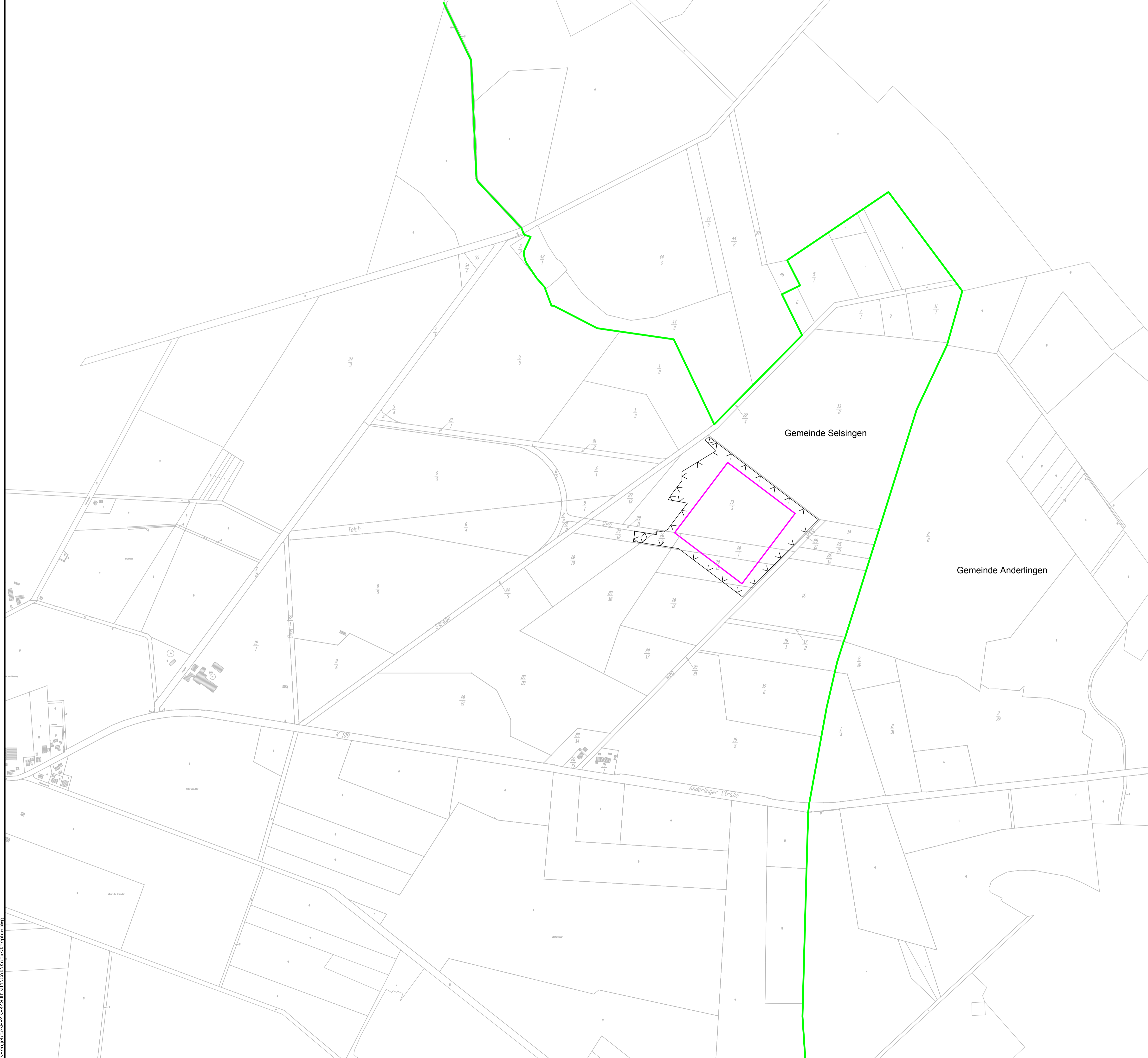

Index	Änderung	gez./bearb.	Datum		
		<b>Kriete Kaltrecycling GmbH</b>			
		Haaßeler Weg 30 D-27404 Seedorf	Tel. 04284/92688-0 Fax. 04284/92688-8		
Projekt					
<b>Errichtung Deponie Haaßel</b>					
Darstellung					
<b>Katasterplan</b>					
Leistungsphase					
<b>Genehmigungsplanung</b>					
Entwurfsverfasser			Bauherr		
Achim, 12.04.2013			Seedorf, 12.04.2013		
Ort, Datum		Unterschrift	Unterschrift		
		Maßstab	Datum	Name	
		1:5000	gez.	12.02.2013	GU
			bearb.	12.02.2013	FB
		geprüft	13.02.2013	SCHN	
Datei: siehe linken Planrand			Originalgröße: 594x841		
Dr. Born - Dr. Ermel GmbH Finkenweg 7 · 226832 Achim Tel. (04202) 758-0 · Fax (04202) 758-500 info@born-ermel.de · www.born-ermel.de			Zeichnungs-Nr. <b>2448001-04-011</b>		